

แนะนำวิธีการติดตั้งโปรแกรม IEP Online กันนะคะ เมื่อดาวน์โหลดมาไฟล์มาแล้วให้เปิดขึ้นมาตามภาพด้านล่างนี้

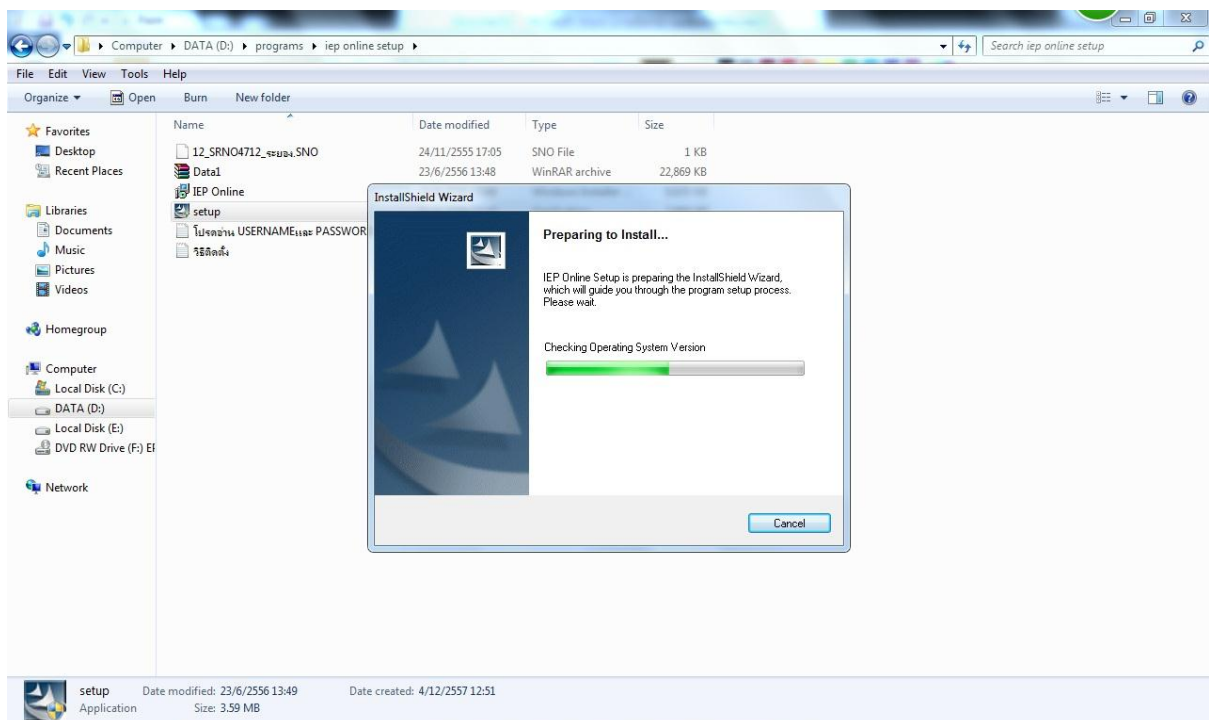

ให้เลือกของบนแล้วคลิก Next

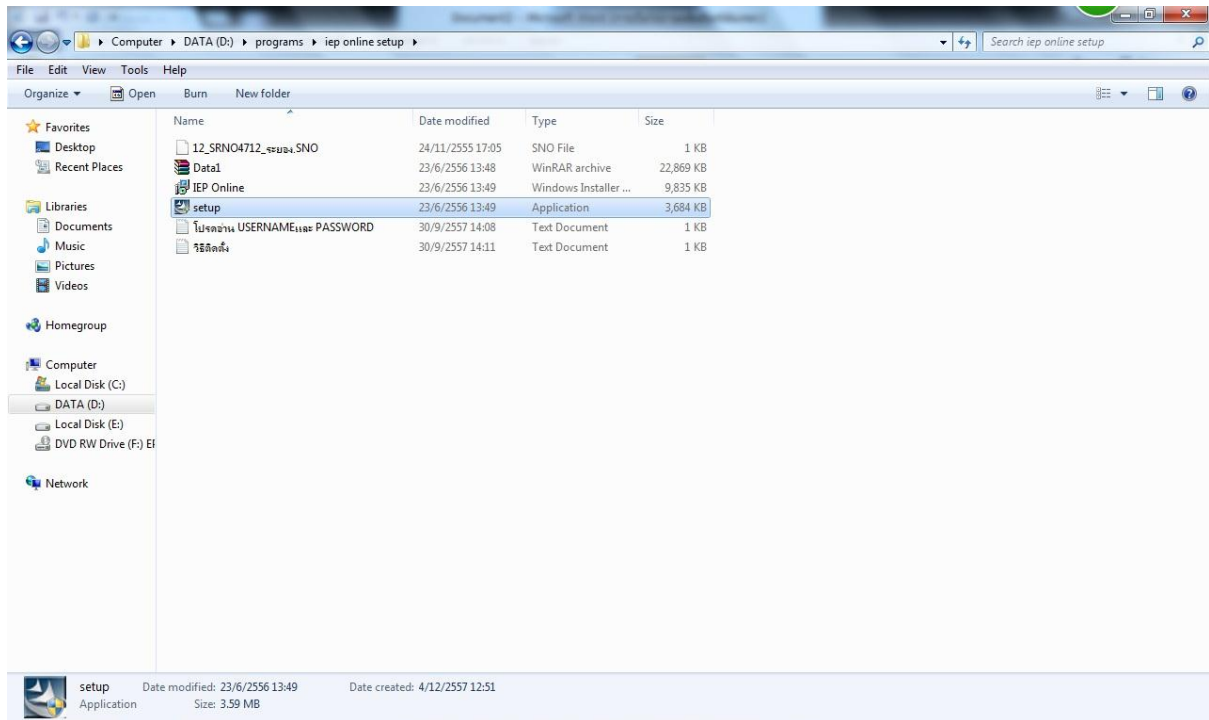

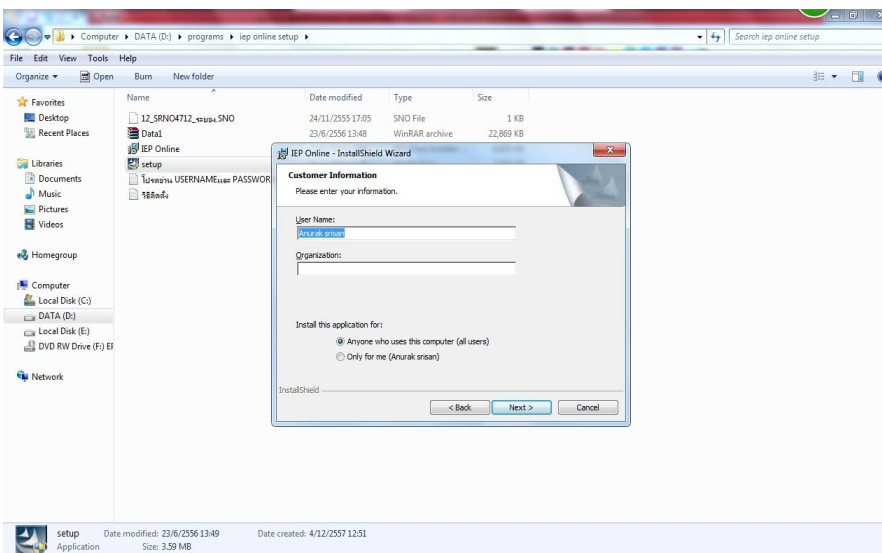
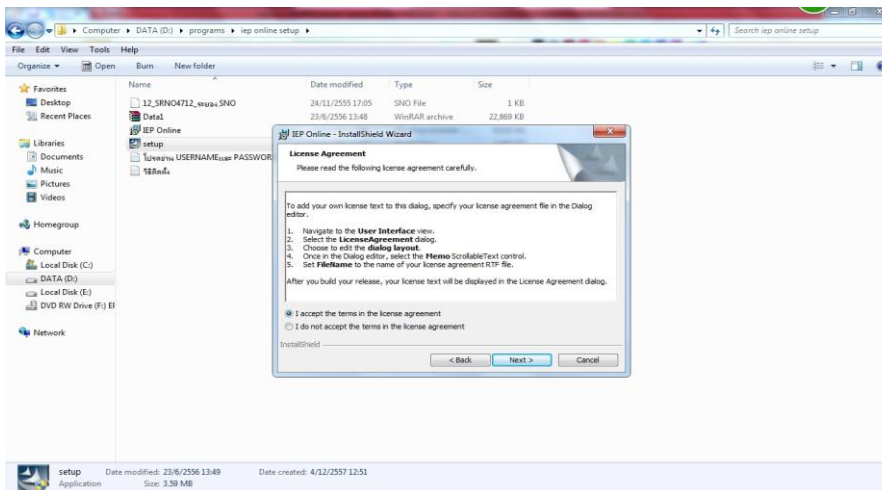
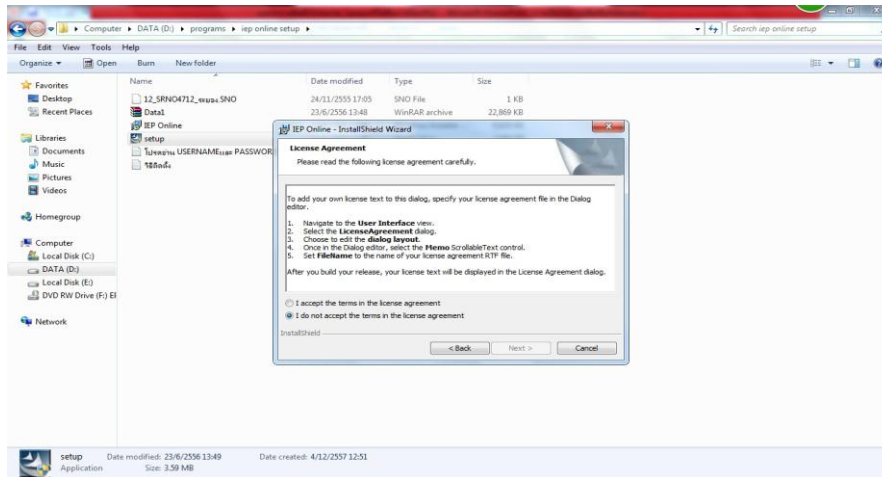
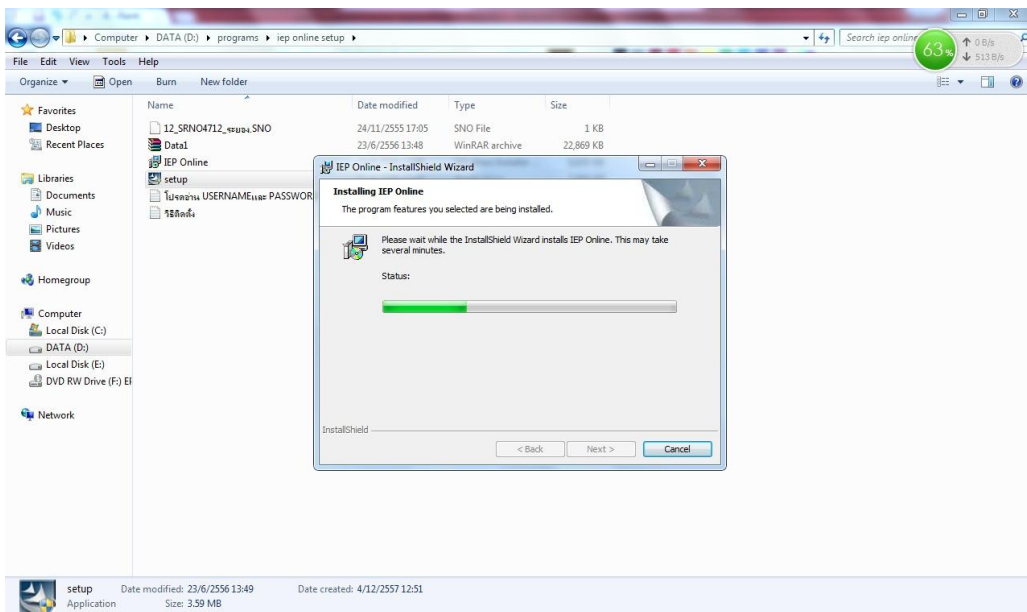
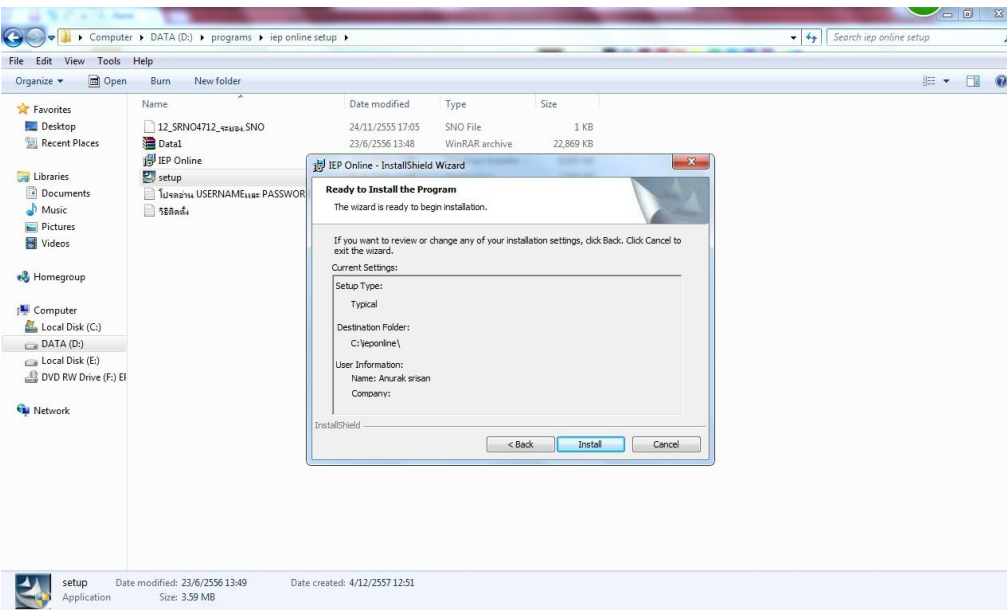
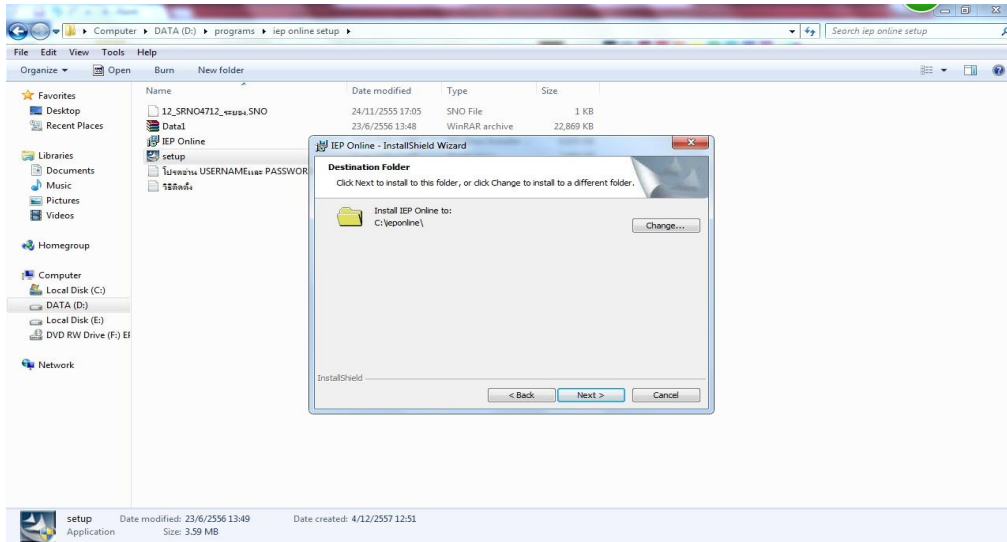

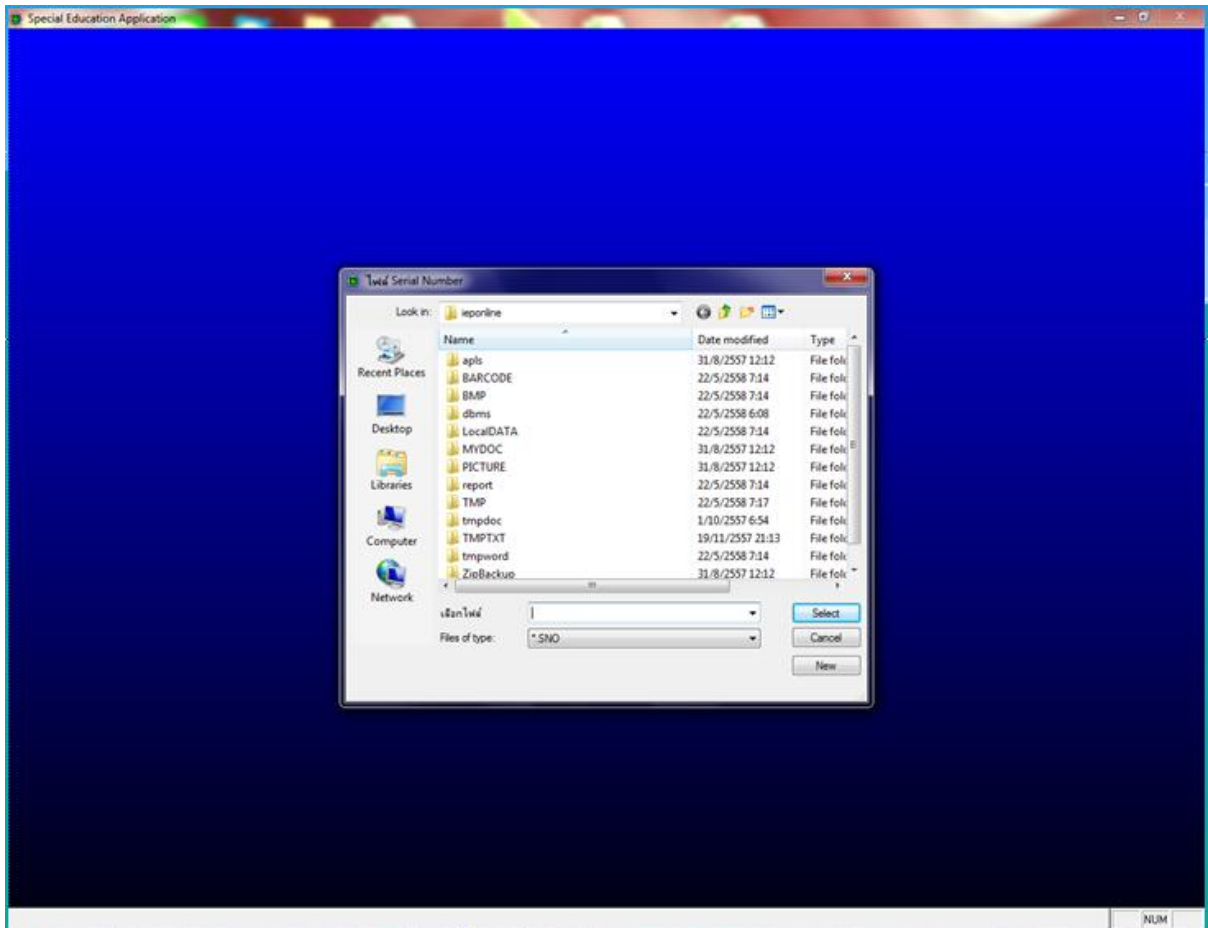
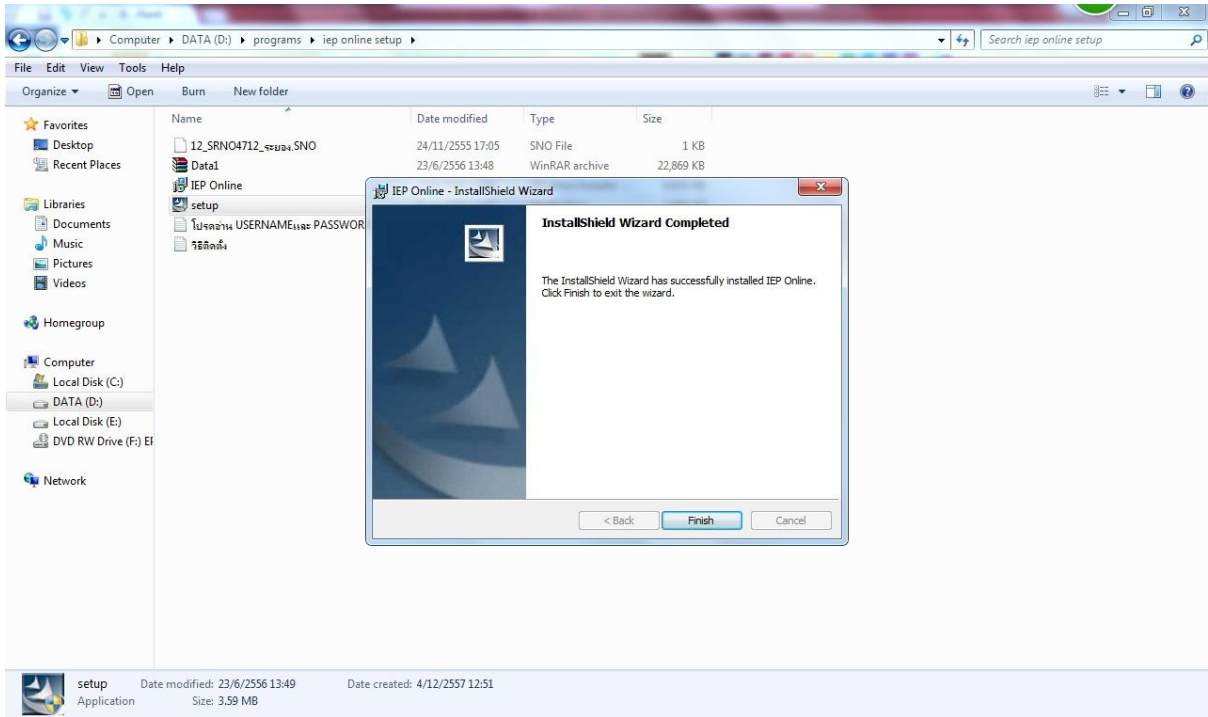

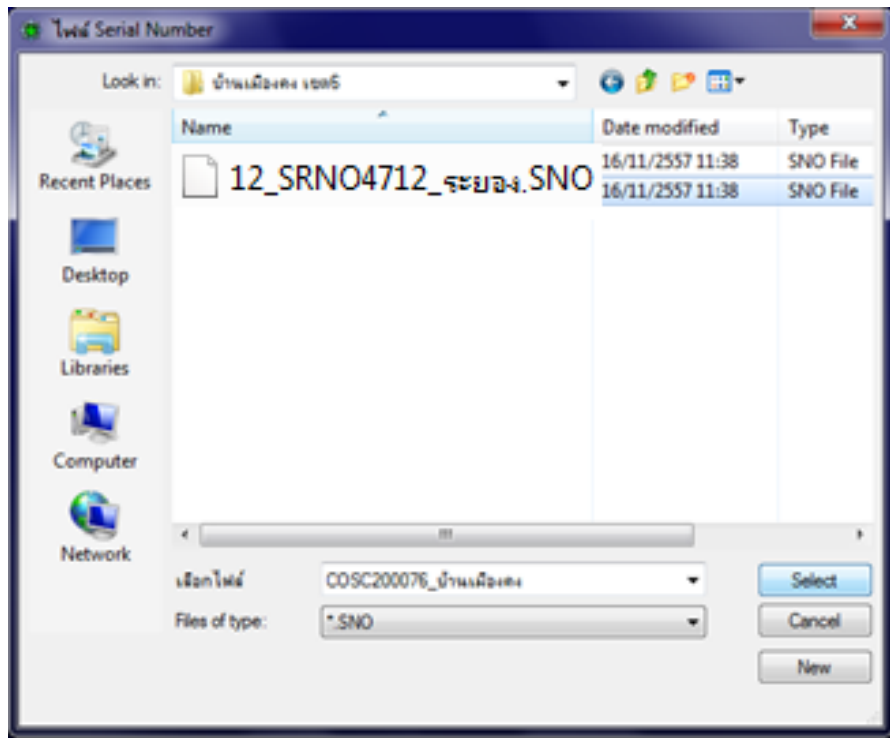

หลังจากนั้นโปรแกรมก็จะรันเข้าสู่โปรแกรมให้ทำตามภาพ
ด้านล่างดังนี้

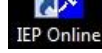

หลังจากการติดตั้งโปรแกรมแล้วจะมี ไอคอน  ที่หน้าจอเมื่อดับเบิ้ลคลิกที่ ไอคอนจะเข้าสู่โหมดการใช้งาน ให้คลิกที่คำว่า OK เพื่อเข้าระบบโดยไม่ต้องกรอกชื่อผู้ใช้ ตามรูปภาพด้านล่าง

รหัสเข้าใช้โปรแกรม IEP Online

รหัสเข้าใช้โปรแกรม IEP Online ให้กรอกรหัสลงในชื่อผู้ใช้อย่างเดียวเท่านั้นพอแล้วต้องกรอก SC แล้วตามด้วยรหัสโรงเรียนของท่านหกตัว เช่น SC123456 จะปรากฏชื่อโรงเรียนของท่านขึ้นมาในแถบสีเทาข้างล่าง จากนั้นให้คลิก ได้เลยครับ (หากไม่มีหรือไม่ถูกต้องเข้าไม่ได้แจ้งศูนย์การศึกษาพิเศษประจำจังหวัดระยองทันที038-022701)

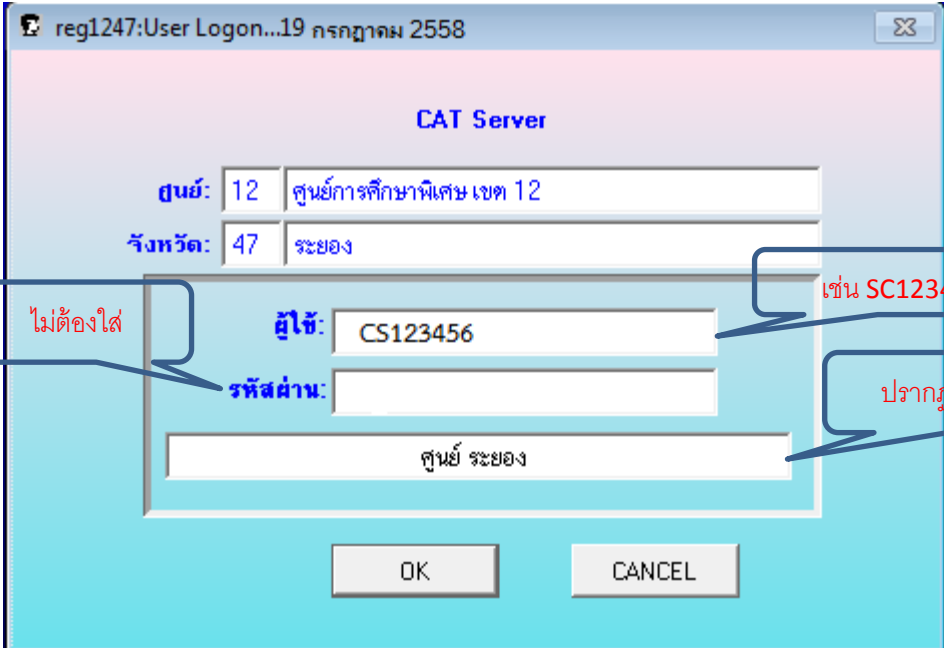

The screenshot shows a window titled "reg1247:User Logon...19 กรกฎาคม 2558" with a "CAT Server" header. It contains several input fields and buttons:

- Grade (ศูนย์): 12
- Special Education Center (ศูนย์การศึกษาพิเศษ เขต): 12
- Province (จังหวัด): 47
- Province (ระยอง)
- User Name (ผู้ใช้): CS123456
- Annotation: "ไม่ต้องใส่" (No need to enter) points to the User Name field.
- Annotation: "เช่น SC123456" (e.g., SC123456) points to the User Name field.
- Annotation: "ปรากฏชื่อโรงเรียน" (School name appears) points to the bottom grey bar.
- Buttons: OK, CANCEL

เมื่อคลิกเข้าระบบแล้วจะเจอหน้าต่างแบบนี้ ทางซ้ายมือ ตรงชื่อผู้ใช้ จะเป็นรหัสของโรงเรียนที่จะเป็นรหัสเฉพาะโรงเรียนเท่านั้น ให้เข้าใช้โปรแกรมโดยคลิกที่ปุ่ม IEP:ระบบกระจายสื่อ เมื่อคลิกเข้ามาแล้ว จะเจอเมนู 5 เมนูด้วยกัน เมนูแรกที่ต้องเข้าไปแก้ไขคือเมนูกำหนด(ตามภาพ)คลิกเมนูโรงเรียนในเครือข่ายเพื่อเข้าไปแก้ไขข้อมูลของโรงเรียนให้ถูกต้อง(กรณีติดตั้งครั้งแรกที่ยังไม่เคยกรอกข้อมูล)

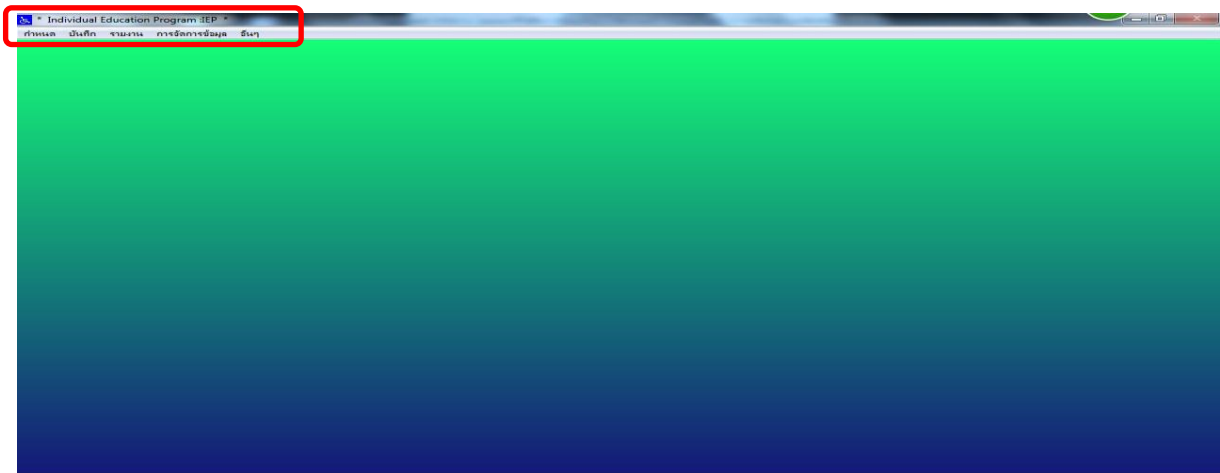
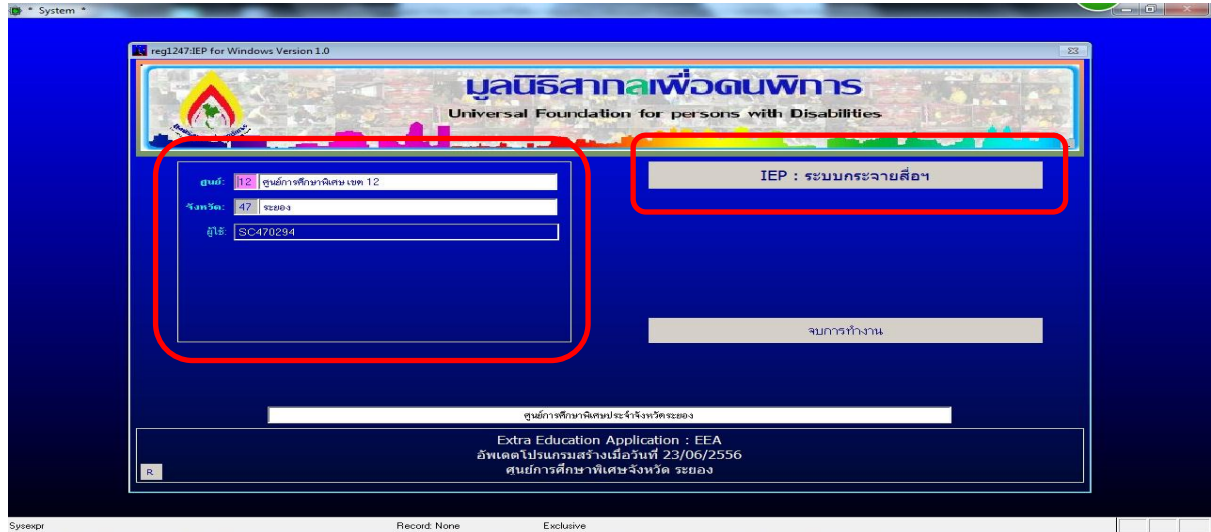

เริ่มศึ่ย์ IEP โดยคลิกที่เมนู บันทึก(ตามภาพ) เพื่อเข้าสู่หน้าตาโปรแกรมในการกรอกข้อมูล (ตามภาพ)

เมนูเพิ่มใช้สำหรับการเพิ่มคนใหม่ เมื่อคลิกแล้ว คำว่าเพิ่มจะขึ้นตรงกลาง แสดงว่าเรากำลังอยู่ในขั้นตอนการเพิ่มคนใหม่เข้าระบบ(ตามภาพ)

ในการกรอกข้อมูล ช่องแรกที่ต้องกรอกคือ เลขที่บัตรประจำตัว ไม่เช่นนั้นจะกรอกข้อมูลถัดไปไม่ได้

reg1247:ฐานข้อมูล IEP

ยกเลิกข้อมูล เพิ่ม แก้ไข ลบ ค้นหา i

ค้นหา ค้นหา เครือข่ายจังหวัด ค้นหา โรงเรียน เลขที่บัตรประจำตัว

สรุปรายงาน	ชื่อ	สกุล	เพศ	วันที่เกิด	อายุ	วุฒิการศึกษา	ประเภทการศึกษา	จดทะเบียน	เลขที่ทะเบียน
12	ศูนย์การศึกษาพิเศษ เขต 12	ระยอง		470294	ศูนย์การศึกษาพิเศษประจำจังหวัดระยอง				

ประเภทความพิการ: เลขที่ทะเบียน: 00/00/0000

ลักษณะความพิการ: ๗.คณะกรรมการ/ความเห็นตามอาคาร

๑.ข้อมูลทั่วไป ๒.ข้อมูลด้านภาพแพทย์ ๓.ข้อมูลด้านการศึกษา ๔.ข้อมูลอื่นๆที่จำเป็น ๕.กำหนดแผนทางการศึกษา ๖.ความต้องการสื่อ ๗.คณะกรรมการ/ความเห็นตามอาคาร

ที่อยู่โรงเรียน

ที่อยู่: ตำบล: อำเภอ: จังหวัด: รหัส ป.ม.: โทรศัพท์: มือถือ:

บิดา

สรุปรายงาน: ชื่อ: สกุล: ที่อยู่: ตำบล: อำเภอ: จังหวัด: รหัส ป.ม.: โทรศัพท์: มือถือ: <คลิก>ทำเครื่องหมายว่าต้องการใช้ที่อยู่เดียวกันกับ "ผู้พิการ"

มารดา

สรุปรายงาน: ชื่อ: สกุล: ที่อยู่: ตำบล: อำเภอ: จังหวัด: รหัส ป.ม.: โทรศัพท์: มือถือ: <คลิก>ทำเครื่องหมายว่าต้องการใช้ที่อยู่เดียวกันกับ "ผู้พิการ"

ผู้ปกครอง

สรุปรายงาน: ชื่อ: สกุล: ที่อยู่: ตำบล: อำเภอ: จังหวัด: รหัส ป.ม.: โทรศัพท์: มือถือ: อ้างจากข้อมูล บิดา ที่อยู่เดียวกับ ผู้พิการ



เมื่อคลิกบันทึกแล้วเมนูอื่นๆจะสีจาง ๆ ไม่สามารถคลิกได้ ให้คลิกที่ปุ่ม ออก แล้วเมนูอื่นๆ จะชัดขึ้นมา และเมื่อต้องการแก้ไขข้อมูล ให้คลิกที่เมนูแก้ไขและพิมพ์ข้อมูลเพิ่มเติม

ขั้นตอนในการกรอกข้อมูลมีตามหัวข้อดังนี้

ข้อ 1.ข้อมูลทั่วไป หน้าตาจะเป็นแบบนี้ ควรกรอกให้ครบแล้วคลิกที่ปุ่ม บันทึก

ข้อ 2.ข้อมูลด้านการแพทย์ฯ

ข้อ 3. ข้อมูลด้านการศึกษา

reg1247:ฐานข้อมูล IEP

ยกเลิกข้อมูล | เพิ่ม | แก้ไข | ลอก | [-O-O-] | บันทึก | เดิมจริง | จบการทำงาน

ค้นหา | ค้นหาจังหวัด | ค้นหาโรงเรียน | ค้นหาเลขที่บัตรประจำตัว

12 ศูนย์การศึกษาพิเศษ เขต 12 | 47 ระยอง

สรุปรายงาน | ชื่อ | สกุล | เพศ | วันที่เกิด | อายุ | วุฒิการศึกษา | ประเภทการศึกษา | จดทะเบียน | เลขที่ทะเบียน

ประเภทความพิการ: | ลักษณะความพิการ: | ศาสนา:

๑. ข้อมูลทั่วไป | ๒. ข้อมูลด้านการแพทย์ | ๓. ข้อมูลด้านการศึกษา | ๔. ข้อมูลอื่นๆที่จำเป็น | ๕. การกำหนดแนวทางการศึกษา | ๖. ความต้องการสื่อ | ๗. คณะกรรมการ/๘. ความเห็นบิดามารดา

ได้รับการจัดการศึกษา/บริการทางการศึกษา:

ประเภทสถานศึกษา	สถานศึกษา	ระดับ	ปี
ศูนย์การศึกษาพิเศษ			
โรงเรียนเฉพาะความพิการ			
โรงเรียนร่วม			
การศึกษาด้วยอาชีพ			
ศึกษานอกโรงเรียน			
ศึกษาคณะอาชีวศึกษา			
อื่นๆ			

ข้อ 4. ข้อมูลอื่นๆ ที่จำเป็น ทั้ง 3 ข้อนี้สามารถบันทึกพร้อมกันได้เนื่องจากข้อมูลมีไม่มาก

reg1247:ฐานข้อมูล IEP

ยกเลิกข้อมูล | เพิ่ม | แก้ไข | ลอก | [-O-O-] | บันทึก | เดิมจริง | จบการทำงาน

ค้นหา | ค้นหาจังหวัด | ค้นหาโรงเรียน | ค้นหาเลขที่บัตรประจำตัว

12 ศูนย์การศึกษาพิเศษ เขต 12 | 47 ระยอง

สรุปรายงาน | ชื่อ | สกุล | เพศ | วันที่เกิด | อายุ | วุฒิการศึกษา | ประเภทการศึกษา | จดทะเบียน | เลขที่ทะเบียน

ประเภทความพิการ: | ลักษณะความพิการ: | ศาสนา:

๑. ข้อมูลทั่วไป | ๒. ข้อมูลด้านการแพทย์ | ๓. ข้อมูลด้านการศึกษา | ๔. ข้อมูลอื่นๆที่จำเป็น | ๕. การกำหนดแนวทางการศึกษา | ๖. ความต้องการสื่อ | ๗. คณะกรรมการ/๘. ความเห็นบิดามารดา

๔. ข้อมูลอื่นๆที่จำเป็น

ข้อ 5. การกำหนดแนวทางการศึกษา สามารถเพิ่มทักษะ ด้วยการคลิกที่ ปุ่มเมนู
เพิ่มรายการสีแดงด้านล่าง

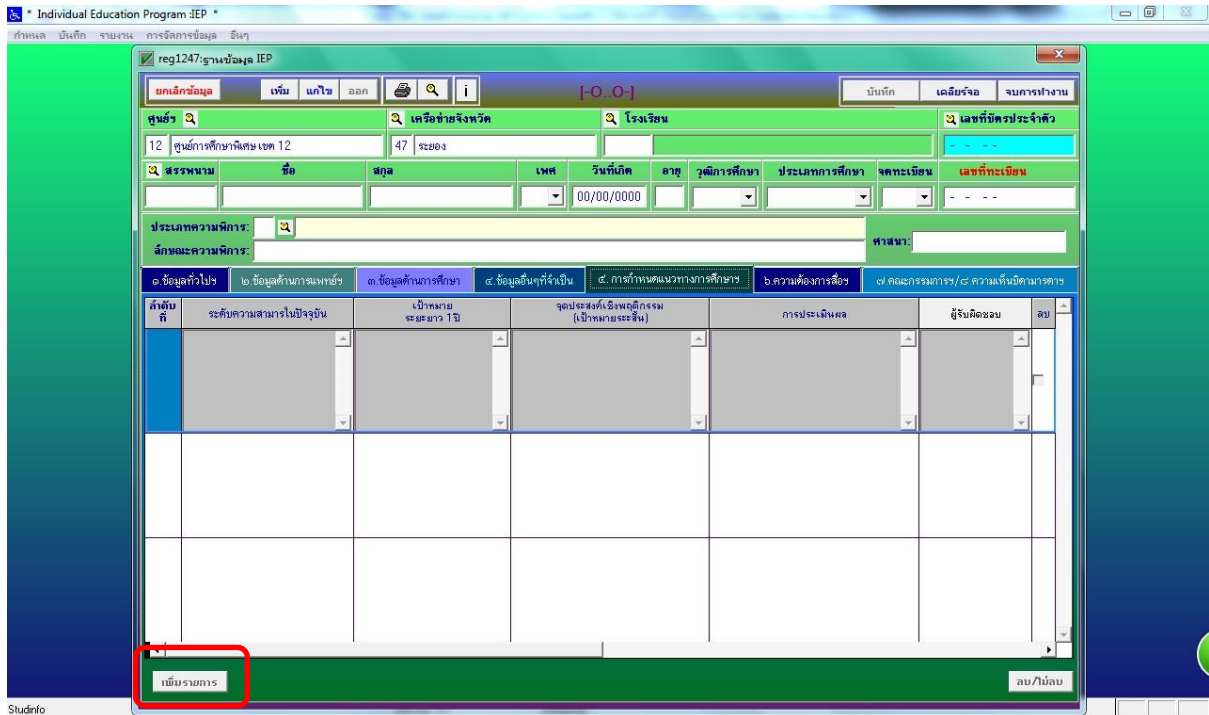

ข้อ 6. ความต้องการสื่อฯ เพิ่มรายการสื่อ ถัดไปให้คลิกที่ปุ่มเพิ่มรายการสีแดง
ด้านล่าง เพื่อเลือกรายการสื่อให้ครบตามจำนวนที่กำหนด 2,000 บาท

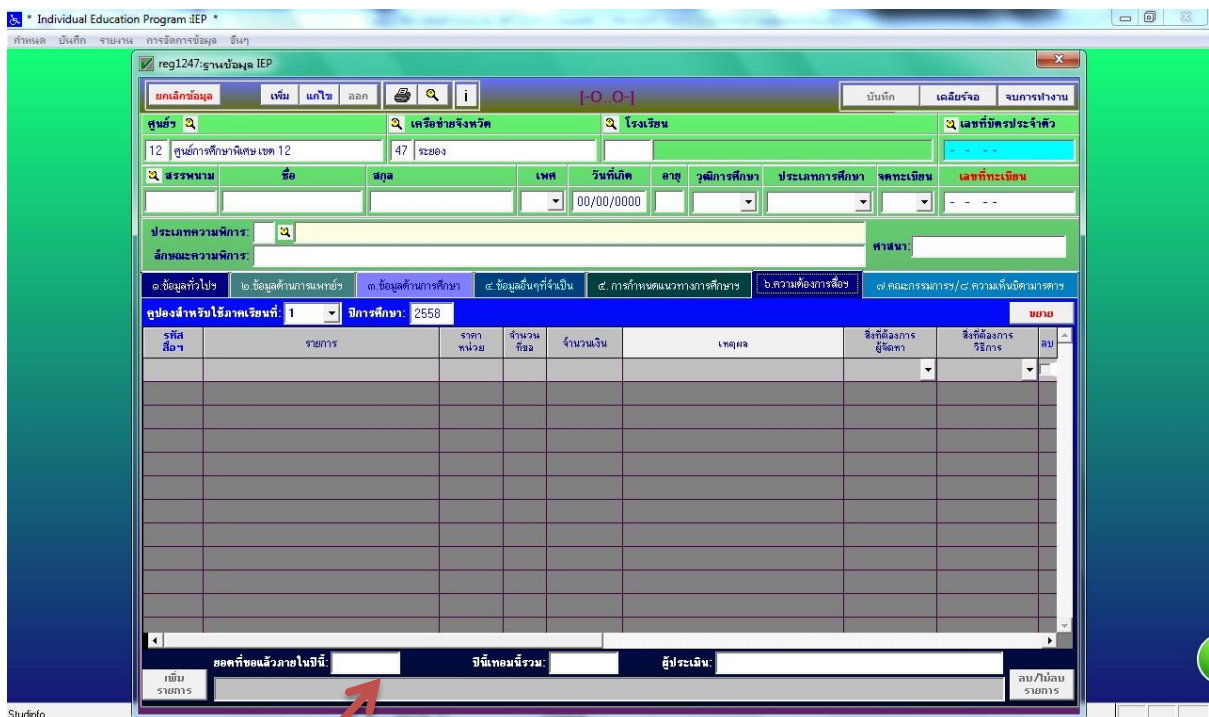

 ห้ามกรอกจำนวนเงินที่ช่องนี้
จะทำให้แก้ไขไม่ได้

 รายการสื่อที่อนุมัติแล้ว จะไม่
สามารถแก้ไขรายการสื่อได้

การแก้ไขข้อมูลที่คีย์ไปแล้ว หรือคีย์ยังไม่เรียบร้อย

ให้คลิกที่แว่นค้นหาสีเหลือง จะมีหน้าต่าง

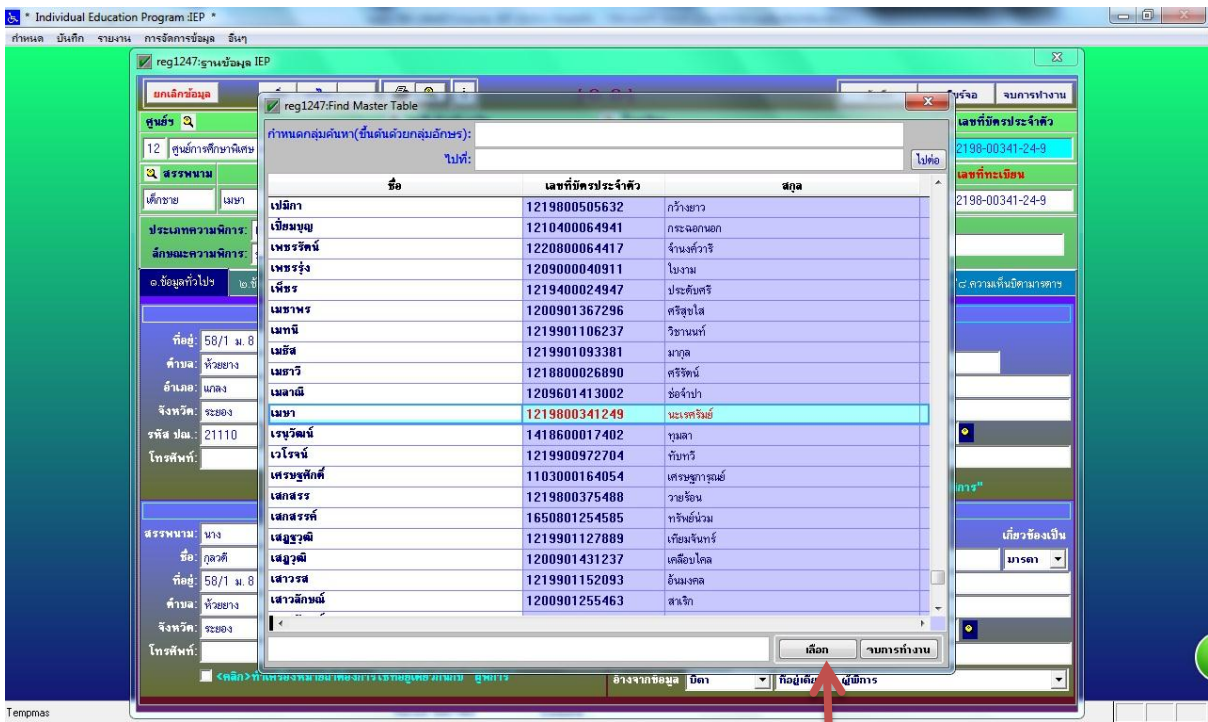
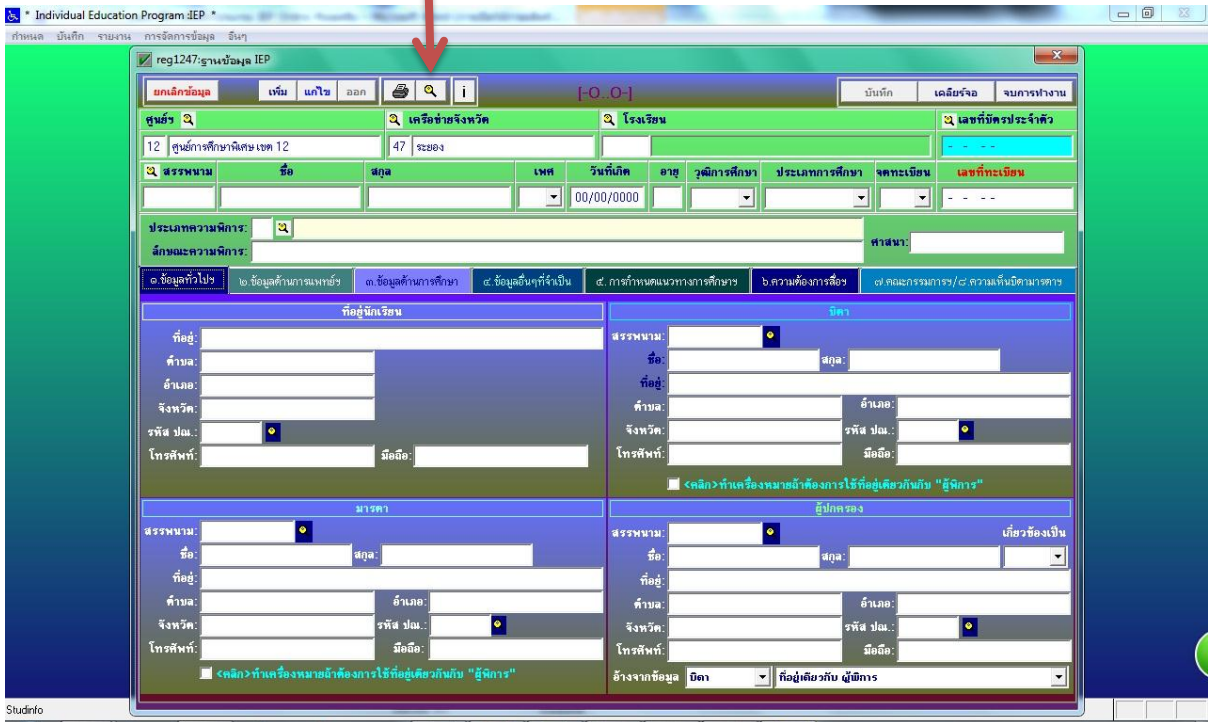

ให้ค้นหาชื่อที่ต้องการแก้ไขข้อมูล เมื่อพบชื่อที่ต้องการแล้ว ให้คลิกที่ชื่อนั้น แล้วคลิกคำว่า เลือก ตรงปุ่มเมนูด้านล่างทางขวามือ แล้วทำการแก้ไขข้อมูลที่เมนู แก้ไขที่ต้องการแล้ว ให้คลิกที่ชื่อนั้น แล้วคลิกคำว่า เลือก ตรงปุ่มเมนูด้านล่างทางขวามือ แล้วทำการแก้ไขข้อมูลที่เมนู แก้ไข

การจัดพิมพ์ จากโปรแกรม

ให้คลิกที่ปุ่ม เครื่องพิมพ์ จะมีหน้าต่างเด้ง

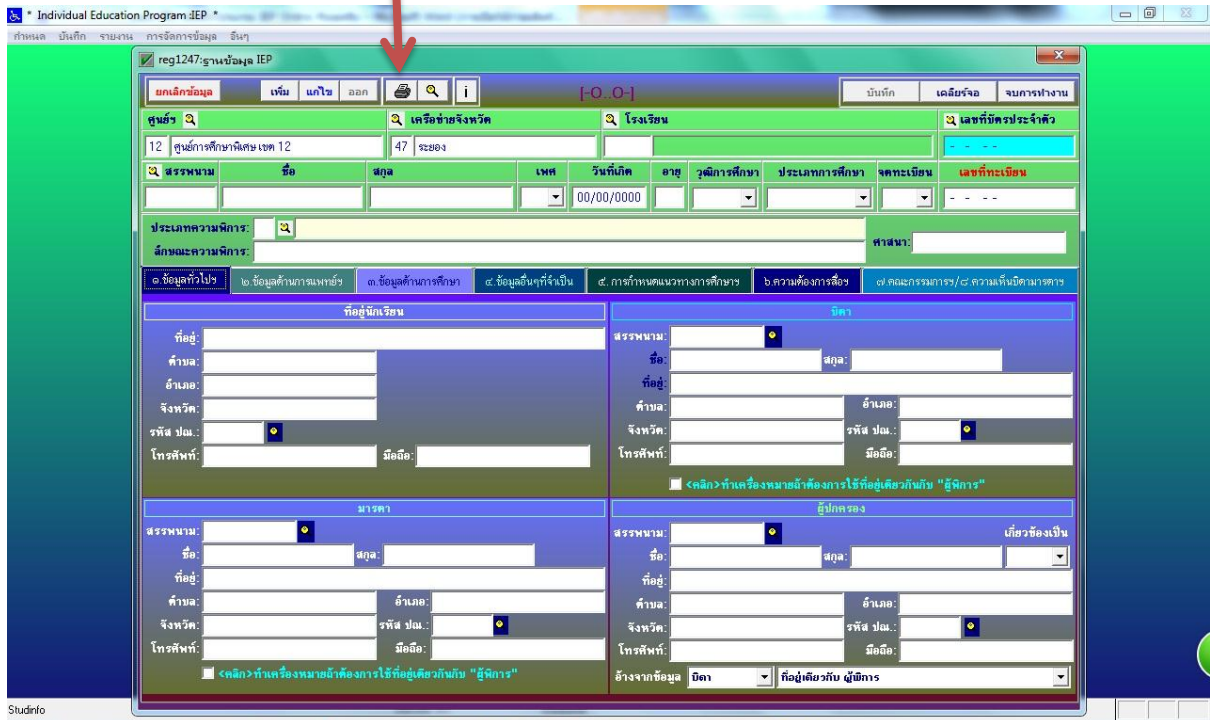

ให้เราทำการ เลือก 3 ช่องที่เป็นตัวหนังสือสีแดงช่อง ช่องเลข 1,2 ช่องเลข 7,8ช่อง แบบคำขอล้างอำนวยความสะดวก สื่อ บริการ และความช่วยเหลืออื่นใดทางการศึกษา แล้วคลิก เมนู ตกลง

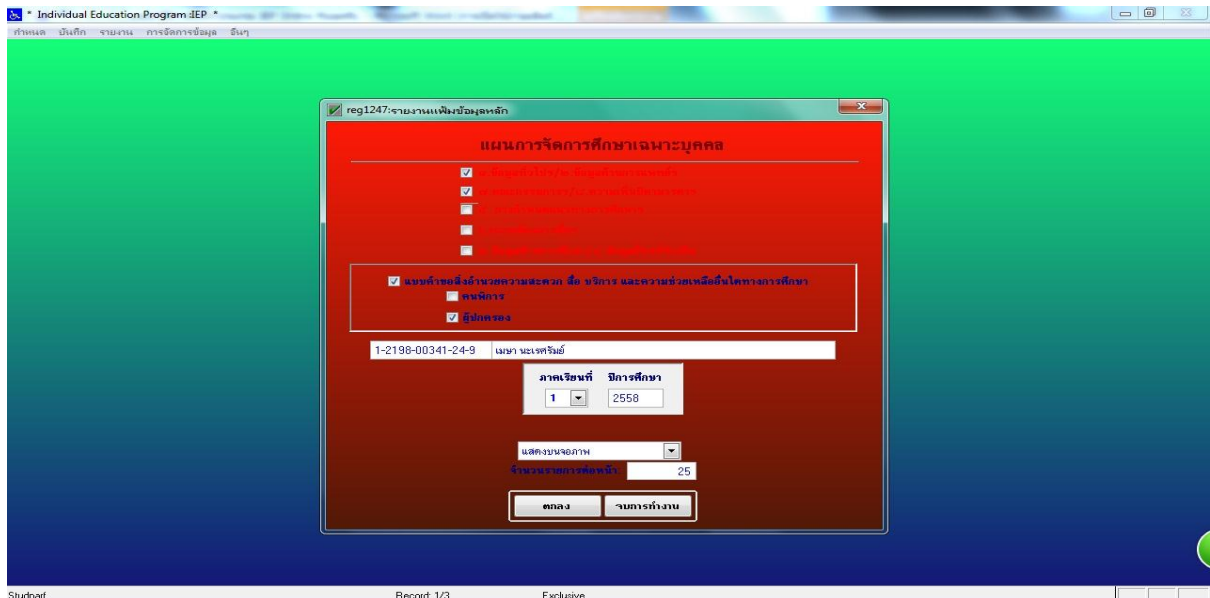

เมื่อคลิกตกลงจะมีหน้าต่างแบบนี้ ซึ่งจะมีไฟล์ซ้อนกันอยู่ ให้ทำการสั่งพิมพ์ การพิมพ์จะออกมาทีละหน้า ให้สั่งพิมพ์ ให้ครบทุกหน้า

Report Output Preview - * Individual Education Program :IEP *

ตำแหน่ง บันทึก รายงาน การจัดการข้อมูล อื่นๆ

Report Output Preview

แผนการจัดการศึกษาเฉพาะบุคคล
(Individualized Education Program:IEP)

ชื่อสถานศึกษา _____ บ้านหนองน้ำขุ่น ก่อนการศึกษาขั้นพื้นฐาน
 ระดับการศึกษาขั้นพื้นฐาน

เขตพื้นที่การศึกษา 02 อำเภอ _____ แกลง จังหวัด ระยอง

เริ่มใช้แผนวันที่ _____ สิ้นสุดแผนวันที่ _____

๑. ข้อมูลทั่วไป

ชื่อ-สกุล _____ เด็กชาย เนิมา นะเรศรัมย์

เลขประจำตัวประชาชน 1-2198-00341-24-9

การจดทะเบียนคนพิการ ไม่จด หรือ ยังไม่จด ทะเบียนเลขที่ 1-2198-00341-24-9

วัน เดือน ปีเกิด 12/06/2544 อายุ 13 ปี ศาสนา พุทธ

ประเภทความพิการ บุคคลที่มีความบกพร่องทางการเรียนรู้

ลักษณะความพิการ บุคคลที่มีความบกพร่องทางการเรียนรู้

ชื่อ-สกุล บิดา นายสว่าง นะเรศรัมย์

ชื่อ-สกุล มารดา นางกุลวดี บุญสัน

ชื่อ-สกุล ผู้ปกครอง นางกุลวดี บุญสัน เกี่ยวข้องเป็น มารดา

ที่อยู่ผู้ปกครอง 88/1 ม.8 ตำบล ห้วยยาง

อำเภอ แกลง จังหวัด ระยอง รหัสไปรษณีย์ 21110

โทรศัพท์ โทรศัทพ์เคลื่อนที่ 085-394-8406 โทรสาร _____

E-Mail address _____



เพิ่มเติม เมนู รายงานไว้ใช้เรียกดูข้อมูลทั้งหมดที่เราได้ทำการคีย์เข้าไป และสามารถพิมพ์เก็บไว้ได้เช่นกัน

* Individual Education Program :IEP *

ตำแหน่ง บันทึก รายงาน การจัดการข้อมูล อื่นๆ

รายงาน รายชื่อนักเรียน

รายงาน รายชื่อนักเรียน จำแนกตามโรงเรียน

รายงาน รายชื่อนักเรียน จำแนกตามเขตพื้นที่การศึกษา

รายงาน รายชื่อผู้พิการ จำแนกตามประเภทความพิการ

รายงานตรวจสอบ รายชื่อนักเรียนขอสื่อฯ รายงานเขตฯและโรงเรียนประจำปีการศึกษา

รายงานตรวจสอบ รายละเอียดรายชื่อนักเรียนที่ขอสื่อฯ จำแนกตามเขตการศึกษาประจำปีการศึกษา

รายงาน รายการนำส่ง IEP

รายงาน รายการขอสื่อรายตัว

รายงาน รายละเอียดการขอสื่อและบริการ รายงานโรงเรียน

รายงาน รายละเอียดการขอสื่อและบริการรายเขตฯ และโรงเรียน

รายงาน รายละเอียดการขอสื่อและบริการราย โรงเรียน และ ประเภทผู้พิการ

รายงาน สรุปการขอสื่อและบริการราย โรงเรียน และ ประเภทผู้พิการ

รายงาน สรุปยอดการขอสื่อและบริการรายโรงเรียน

รายงาน คป 07

รายงาน รายละเอียดอนุมัติสื่อและบริการรายโรงเรียน

รายงาน รายละเอียดอนุมัติสื่อและบริการรายเขตการศึกษา

ทะเบียนควบคุมการจ่ายอุปกรณ์ส่งผ่านสายสะดวก สื่อฯ บริการ จำแนกตามโรงเรียน

เมื่อสิ้นสุดการทำงาน

เมื่อสิ้นสุดการกรอกข้อมูล ให้ไปที่เมนู อื่นๆ เพื่อทำการออกจากระบบโดยการคลิกที่เมนู ออกจากการทำงาน จะกลับเข้าสู่หน้าต่างตาแบบนี้อีกครั้ง แล้วคลิกจบการทำงาน

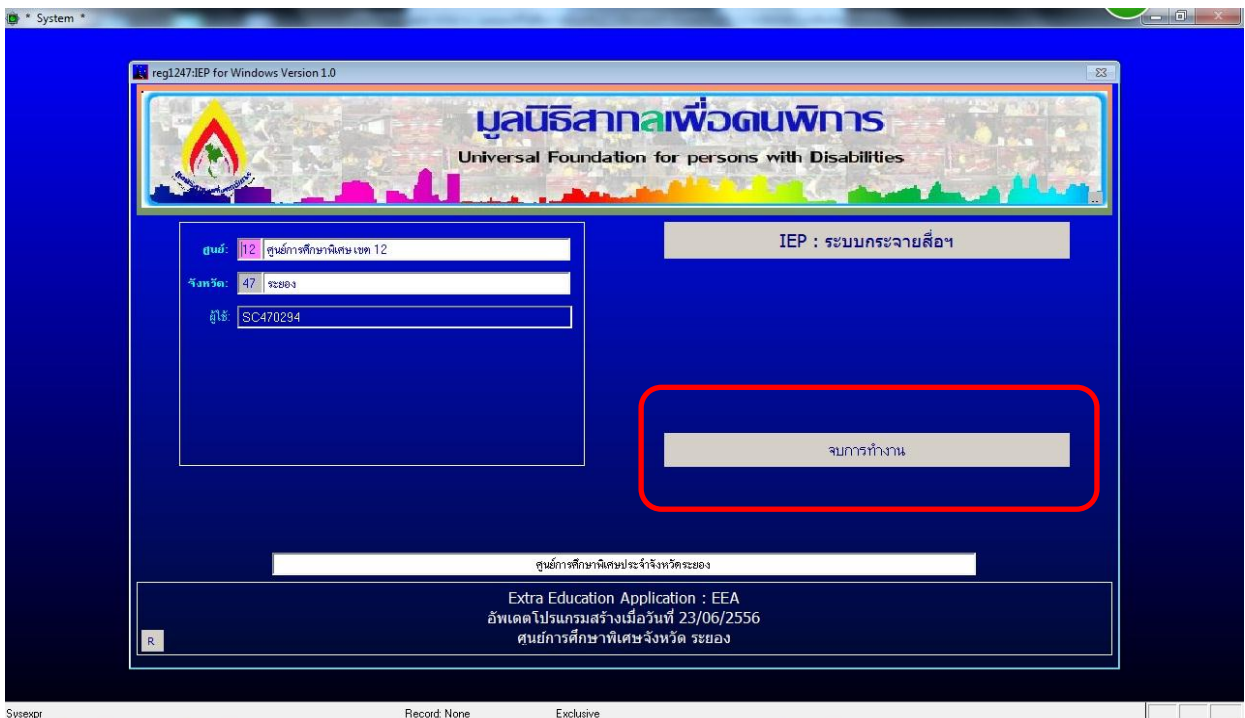
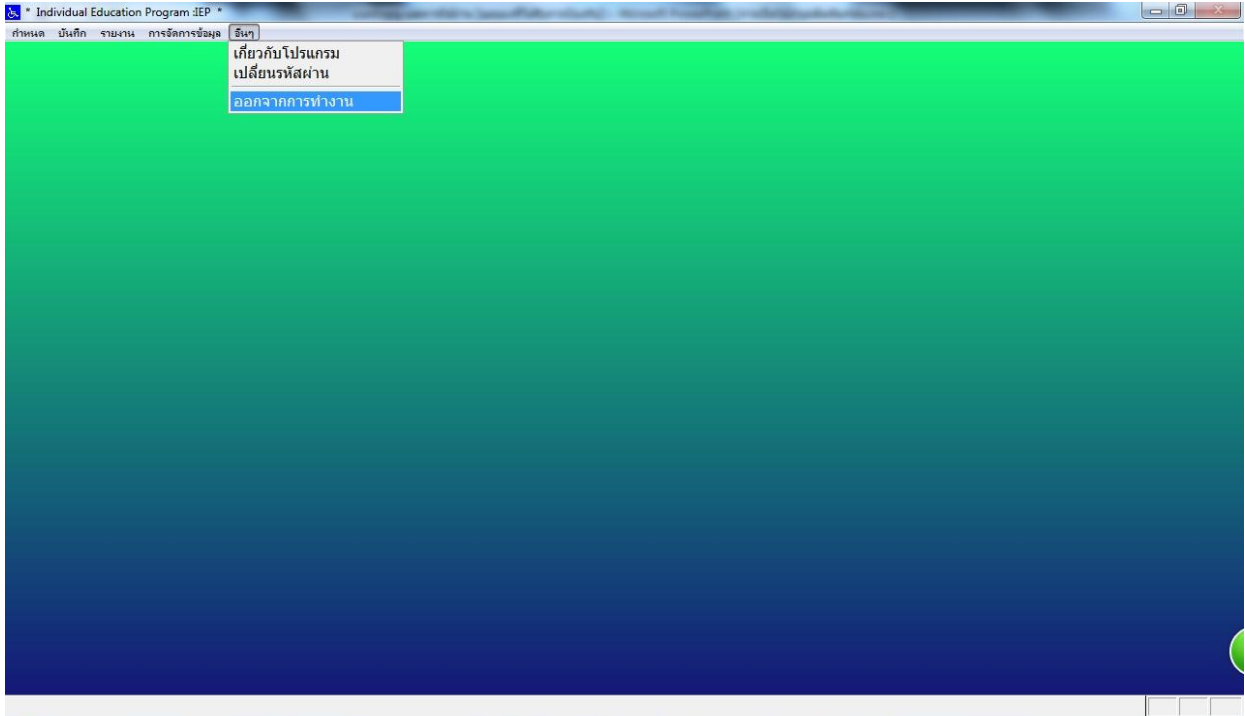

หากมีข้อสงสัยประการใดเกี่ยวกับโปรแกรม IEP Online

สอบถามได้ที่ศูนย์การศึกษาพิเศษประจำจังหวัดระยอง

หรือทางโทรศัพท์ 038-022701

Email : Sec_Rayong@hotmail.com

